

PROYECTO DE DUPLICACIÓN DE VÍA EN EL TRAMO APEADERO L'ALBIR
 PK 49+870 A ALTEA, PK 53+000 EN LA LÍNEA 9 DE LA RED DE F.G.V.
Plano expropiaciones sobre orto 2.022

Empresa consultora:

DESUVELO
-GESTIÓN REPRESENTACIÓN DE SUELO-

LEYENDA

Líneas catastro

Línea parcelas
 Construcciones

Línea expropiación

Ocupación temporal

102/22	01	23-05-2023	
CÓDIGO	ED.	FECHA	FICHERO

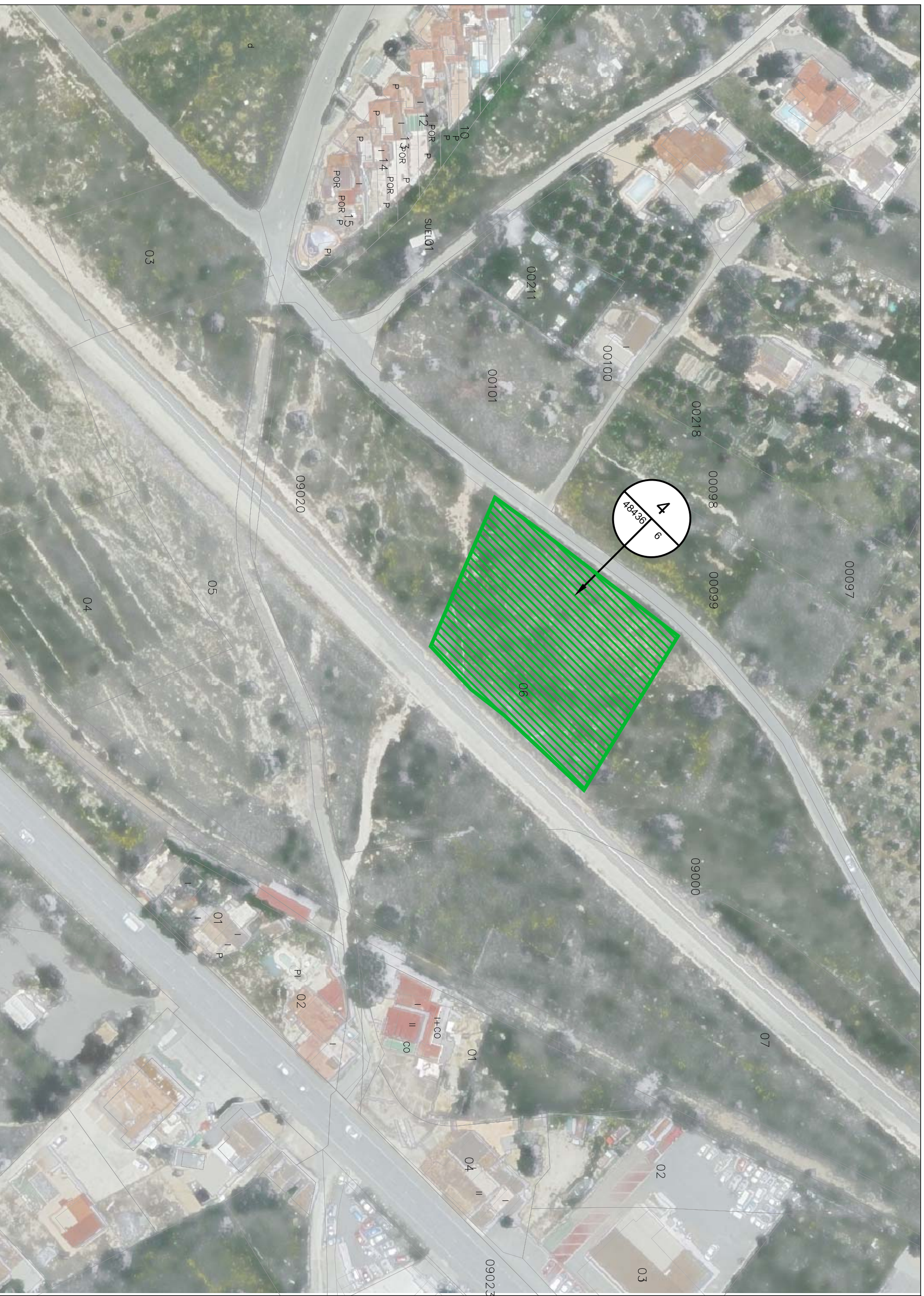

PROYECTO DE DUPLICACIÓN DE VÍA EN EL TRAMO APEADERO L'ALBIR
 PK 49+870 A ALTEA, PK 53+000 EN LA LÍNEA 9 DE LA RED DE F.G.V.
Plano expropiaciones sobre orto 2.022

S. Coordenadas: UTM, ETRS 89
 escala: 1/1000
 Fecha: 05-23

Empresa consultora:

DESUELO
GESTIÓN Y REPRESENTACIÓN DEL SUELO

LEYENDA

Líneas catastro

Línea parcelas
 Construcciones

Línea expropiación
 Ocupación temporal